# Ville d'Yverdon-les-Bains

Yverdon-les-Bains

## Rue de l'Arsenal

## Réaménagement du trottoir

Situation, profils types et détails

| | |
|---|---|
| | MISE A L'ENQUETE |
| Plan No | 18053-110 |
| Liste No | |
| Echelle | 1:200 |
| Dessiné | 23.06.2021 K. Kinder |
| Contrôlé | 23.06.2021 K. Maire |
| Visée | 30.11.21 |


PERRET-GENTIL + REY & ASSOCIES S.A.
INGENIEURS CIVILS CONSEILS
Rue de l'Arsenal 7 Case postale 1260 Tél. 024 425 44 44 Fax. 024 425 44 45 E-mail: info@pgr-sa.ch
Place du Marché 2 Case postale 1080 Tél. 021 948 50 40 Fax. 021 948 50 41 E-mail: lausanne@pgr-sa.ch
Place Pestalozzi 2 Case postale 2120 Tél. 032 886 41 41 Fax. 032 886 41 45 E-mail: neuchatel@pgr-sa.ch


| | | | | | | | | | | | | | |
|---|---|---|---|---|---|---|---|---|---|---|---|---|---|
| 1 | Indice - Date | 2 | 20.10.21 | 3 | 01.03.22 | 4 | | 5 | | 6 | | 7 | |
| 1 | 23.06.21 | 2 | 9.09 | 3 | 9.09 | | | | | | | | |
| 2 | 23.06.21 | 2 | 9.09 | 3 | 9.09 | | | | | | | | |

Modif. 2 - Mise à l'enquête
Modif. 3 - Corrections suite à l'examen préalable

PLAN DRESSE POUR ENQUETE

L'INGENIEUR :

APPROUVE PAR LA MUNICIPALITE DANS SA SEANCE DU :

LE SYNDIC : LA SECRETAIRE :

### Légende
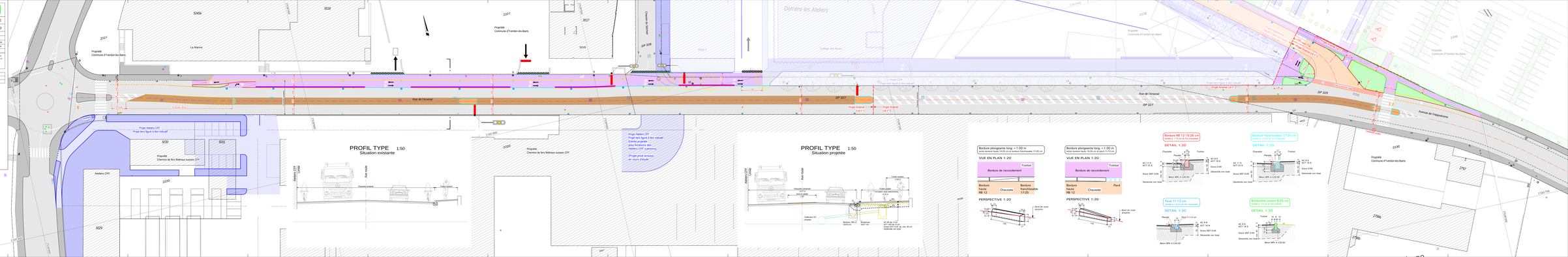
- Bordure haute projetée
- Pavés projetés
- Bordure franchissable projetée
- Planche ciment projetée
- Bordeaux 10/27 cm projeté
- Marquage projeté
- Chaussée projetée
- bdk végétalisé projeté
- Trottoir projeté
- Zone en enrobé clouté ou pépite
- Projet - Collège des Rives
- Projet - Rue de l'Arsenal
- Projet - Ateliers CFF